東北電力企業グループ

団体扱自動車保険

過去最高の団体扱割引率継続中！

本制度は、東北電力企業グループにお勤めの方およびその退職者向けの団体扱自動車保険です。

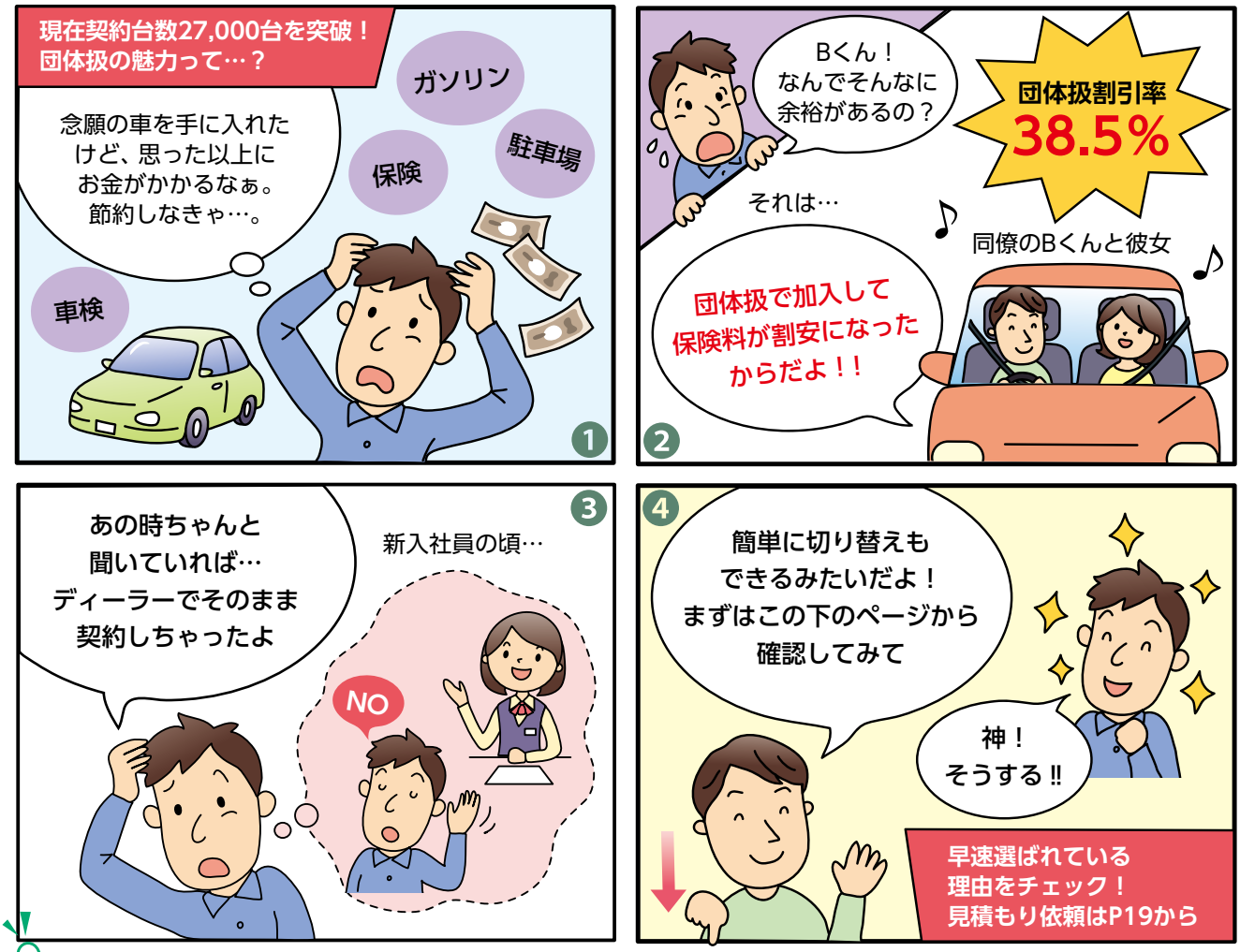

選ばれる理由① … 保険料がお得！

一般のご契約

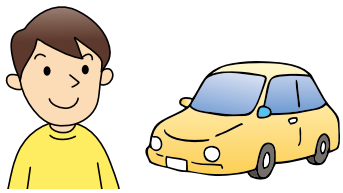

ノンフリート6等級(S)
月々 **25,520円**
(年間306,240円)

団体扱自動車保険なら

月々 10,570円 割安に！！

※一時払にすると分割払に比べてさらに5%お得！

団体扱のご契約

月々14,950円
(年間179,400円)

【保険料例】※算出条件詳細は下記参照
●車種：ノート(自家用小型乗用車)　●ノンフリート等級：6等級(S)　免許証の種類(色)：ブルー　●対人賠償：無制限
●対物賠償：無制限　●人身傷害：無制限　●車両保険：150万円(一般条件・免責金額1回目0万円、2回目以降10万円)
●使用目的：日常・レジャー
〈保険料算出条件〉(2025年6月1日時点)
保険種類：トータルアシスト自動車保険(総合自動車保険)、保険期間：1年(月払)、お車情報：型式SNE12(ノート)、初度登録：令和2年1月(料率クラス：車両8／対人4／対物6／傷害6)、事故有係数適用期間0年、運転者年齢21歳以上補償、運転者本人限定特約、傷害一時費用不担保特約

選ばれる理由② … ご家族も対象でまるごとお得！

下記のご家族の使用・所有するお車・バイク（自動二輪・原動機付自転車）も、団体扱割引を適用してご加入いただけます。

団体扱でご加入いただける方の範囲

- ☑ 組合員ご本人
- ☑ 組合員の配偶者
- ☑ 同居の親族
- ☑ 別居の扶養親族

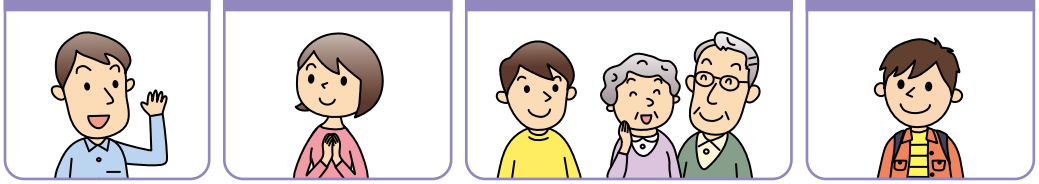

●「同居の親族」とは…「組合員」または、組合員が単身赴任の場合は「その配偶者」と同一の家屋に居住する「6親等内の血族」および「3親等内の姻族」をいいます。生計の同一性や扶養関係の有無は問いません。

バイクも対象！

他社から切り替えても等級の引き継ぎが可能です！

※ただし、一部の共済を除きます。

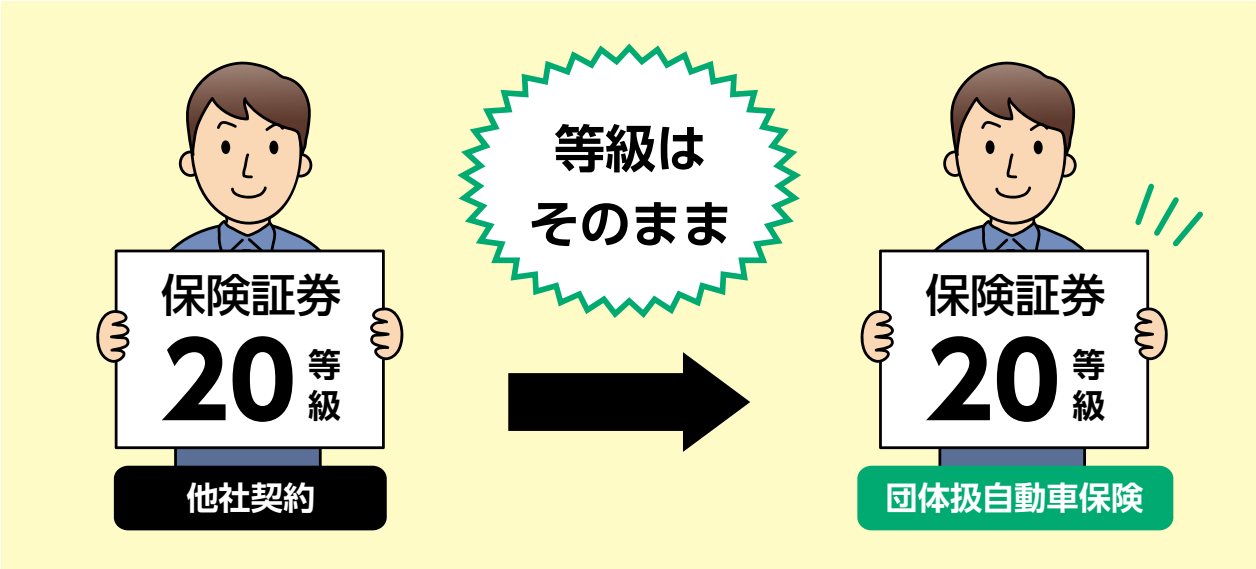

選ばれる理由③ … 退職後もお得！

ご退職後も、団体扱割引を引き継いで
同条件のままご継続いただけます！

※ご退職後も団体扱割引をお使いいただくには、
現役組合員の間にご加入いただく必要があります。

※ただし、東北電力OB組合員の方は次の２要件のうちいずれかを満たしている場合には新規加入が可能です。
①適格退職年金または確定給付型企業年金の受給資格がある方（年金証書（写）等で確認させていただきます。）
②退職時点で団体契約・団体扱契約に加入されていた方（保険証券（写）等で確認させていただきます。）
東北電力以外のOB組合員（常磐共同火力、東日電気、荒川水力電気、むつ小川原原燃興産（六ケ所原燃警備を含む）を除く）の方は現職の時にご加入いただいていた方の継続及び増車が可能です。

充実の「3つの基本補償」+「特約」でぴったり安心！

自動車保険の「3つの基本補償」と「ロードアシスト」で、安心をお届けします。

3つの基本補償

賠償に関する補償

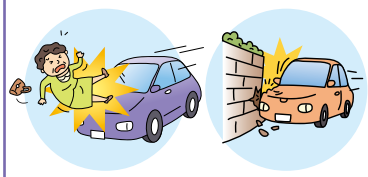

他人にケガをさせてしまった… 示談交渉が難航しそう… 他人の物を壊してしまった…

ご自身の補償

※乗車中の方も補償します。

ケガの治療費が…

入院が長引くとお金がかかる…

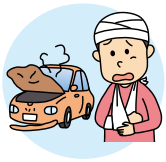

お車の補償

壊れた車の修理費は… 事故や故障で車が動かない…

- 対物超過修理費特約（自動セット）
- 人身傷害乗用具事故補償特約※4
- 車両全損時諸費用補償特約（自動セット）※5
- 車両搬送・応急対応・レンタカー費用等補償特約（自動セット）※6

＋

3つの基本特約

- 弁護士費用特約（日常生活・自動車事故型）※1
- 弁護士費用特約（自動車事故型）※1
- 入院時選べるアシスト特約（自動セット）※3
- 車両新価保険特約※2
- 車両全損時復旧費特約

＋

その他の主な特約

- レンタカー費用の補償日額に関する特約※7
- 地震・噴火・津波危険車両全損時一時金特約
- 故障補償特約（搬送時）（自動セット）※8
- 無過失事故に関する特約（自動セット）※9
- 他車運転危険補償特約（自動セット）※10
- 被害者救済費用等補償特約（自動セット）※11
- 心神喪失等による事故の被害者損害補償特約（自動セット）※11
- 法律相談費用補償特約（自動セット）
- 車内携行品補償特約
- ファミリーバイク特約
- ドライブエージェントパーソナル(DAP)特約
- 個人賠償責任補償特約

※1　弁護士費用等を補償する特約をご契約いただく場合、「弁護士費用特約（日常生活・自動車事故型）」か「弁護士費用特約（自動車事故型）」のいずれか一方を選択いただきます。
※2　車両保険（一般条件）またはエコノミー車両保険（自動車・乗用具等＋A）をご契約の場合で、満期日がご契約のお車の初度登録（初度検査）年月から38か月未満のときには原則自動セットされます。ただし、「リースカー車両費用保険特約」等をご契約の場合は自動セットされません。また、ご契約のお車がリースカーの場合やお車の買替えを想定されていない場合等、本特約の補償が不要な場合は本特約をご契約いただくことなく車両保険をご契約いただけます。なお、「車両新価保険特約」をご契約いただく場合（自動セットされる場合を含みます。）は、申込書等に「車両新価保険特約」等と表示されます。
※3　例外として対人賠償責任保険、対物賠償責任保険もしくは車両保険のいずれかのみ、または対人賠償責任保険および対物賠償責任保険のみご契約いただく場合は人身傷害保険が自動セットされません。なお、「入院時選べるアシスト特約」は、人身傷害保険をご契約の場合に自動セットされます。
※4　「人身傷害乗用具事故補償特約」をご契約いただく場合、自動車または原動機付自転車の運行に起因する事故または運行中の事故のいずれにも該当しない事故については、傷害一時費用保険金をお支払いしません。
※5　車両保険金額が10万円未満の場合等は、「車両全損時諸費用不担保特約」をご契約いただく必要があります。
※6　車両保険をご契約いただいていない場合でも自動セットされます。また、「レンタカー費用等不担保特約」をご契約いただくことで車両搬送費用および緊急時応急対応費用のみの補償とすることができます。
※7　車両保険をご契約いただいていない場合でもご契約いただけます。
※8　ご契約のお車が自家用乗用車（普通・小型・軽四輪）であり、かつ車両保険（一般条件）をご契約の場合で始期日の属する月がご契約のお車の初度登録（初度検査）年月から84か月を超えるときに自動セットされます。ただし、「リースカー車両費用保険特約」をご契約の場合は自動セットされません。
なお、初度登録（初度検査）年月のうち、「月」のみが不明の場合は「12月」であるものと仮定して自動セットの可否を判定します。
※9　対人賠償責任保険、対物賠償責任保険または車両保険のいずれかをご契約の場合に自動セットされます。
※10　車両保険のみご契約の場合は自動セットされません。
※11　対人賠償責任保険または対物賠償責任保険をご契約の場合に自動セットされます。
※対人賠償責任保険をご契約され、かつ、人身傷害保険をご契約されていない場合は、「自損事故傷害特約」および「無保険車事故傷害特約」が自動セットされます。

もしもの事故時もしっかり安心！

円満解決に導く３つの解決力「チームエキスパートの解決力」

解決力1　高い専門性に基づくアプローチ

円満解決に向けて、名分野のエキスパートがチームアプローチでお客様をサポートします。

損害サービススタッフ

長年培った経験とノウハウでお客様の相談に応じます。
また、解決までの不安を解消するために経過報告を行います。

損害サービススタッフ　約9,000名※1

顧問医（医療分野のエキスパート）

相手の方に重いケガを負わせてしまった場合…
→医療分野のエキスパートである「顧問医」が怪我の症状を的確に把握。損害サービススタッフが顧問医等と連携し、把握した怪我の症状をもとに介護プランの提案や利用可能な社会福祉制度をお調べする等、保険金のお支払いに留まらないサポートを行います。

全国各地の顧問医　約100名※1

アジャスター（損害確認のエキスパート）

事故当時の状況について、相手の方と主張が食い違う場合…
→東京海上グループ専属の「アジャスター」がお車の損傷状況（ボディの凹み具合、傷の向き等）を科学的に確認。時には、事故当時の状況も再現し、事故の早期解決に向けお手伝いします。

東京海上日動のアジャスター　約1,600名※1

弁護士（交通事故案件の経験が豊富な法律分野のエキスパート）

相手の方と訴訟になった場合…
→相手の方との交渉が難航し、訴訟となるケースがあります。交通事故案件の経験が豊富な弁護士が事故を解決し、お客様の精神的なご負担の軽減に向けてサポートします。

交通事故案件の経験が豊富な弁護士　約550名※1

解決力2　安心・充実のネットワーク

すべての都道府県に配置したネットワークで、
顔の見えるきめ細やかな対応を行います。

国内損害サービス拠点数　約218ヶ所※1

解決力3　圧倒的な事故対応件数

保険金のお支払いだけに留まらない、
各々の事故に応じた解決策をご提案します。

年間の自動車事故対応件数　約291万件※2
（保険会社全体で年間約1,000万件※2の保険金請求）

※1　2023年4月時点　　※2　2022年度実績。1つの事故対応が複数回発生している場合があります。

+α　弁護士費用特約（日常生活・自動車事故型）

「もらい事故」は自動車保険の賠償事故のうち、約３件に１件の割合で発生しています。

※被保険者（補償を受けられる方）またはそのご家族が、補償内容が同様の保険契約を他にご契約されているときには、補償が重複することがあります。

（東京海上日動の2023年度事故統計等から推計）
補償を受けられる方に責任が全くない「もらい事故」は、保険会社が示談交渉することはできません。弁護士費用特約をご契約いただきますと、「もらい事故」の際も安心です！

〈もらい事故の例〉　保険会社が作成した事故例であり、過去に実際に発生したものではありません。

	自動車事故			日常生活における急激かつ偶然な外来の事故			保険料※
事故例	信号待ちの際に後続車両に追突された	他人の車に自宅の塀等の「所有物」を壊された	信号無視で走ってきた車にぶつけられた	歩行中に自転車にぶつけられケガをした	バッグを盗難された（加害者が判明しているケース）	マンションの上の階で水漏れが発生し、洋服が汚損した	
特約の補償範囲	弁護士費用特約（日常生活・自動車事故型）						月々310円（年間3,720円）
	弁護士費用特約（自動車事故型）			－			月々170円（年間2,040円）

※団体扱分割払、団体扱割引38.5%適用の月払保険料

【保険料例】※算出条件詳細は下記参照
●車種：ノート（自家用小型乗用車）　●ノンフリート等級：６等級（S）　免許証の種類（色）：ブルー　●対人賠償：無制限　●対物賠償：無制限　●人身傷害：無制限
●車両保険：150万円（一般条件・免責金額１回目０万円、２回目以降10万円）　●使用目的：日常・レジャー
〈保険料算出条件〉（2025年６月１日時点）
保険種類：トータルアシスト自動車保険（総合自動車保険）、保険期間：１年（月払）、お車情報：型式SNE12（ノート）、初度登録：令和２年１月（料率クラス：車両８／対人４／対物６／傷害６）、事故有係数適用期間０年、運転者年齢21歳以上補償、運転者本人限定特約、傷害一時費用不担保特約、弁護士費用特約（日常生活・自動車事故型）／弁護士費用特約（自動車事故型）

更に補償を充実させる特約のご紹介

通信機能付きドライブレコーダー でいざという時も安心！ ➡ **ドライブエージェント パーソナル（DAP）特約**

動画も要Check⬇

ドライブエージェントパーソナルをご契約いただくと通信機能付きの東京海上日動オリジナルドライブレコーダーをお届けします。従来型の前方撮影の１カメラ型のほか、2021年4月以降始期契約より前方・後方等の撮影が可能な２カメラー体型の２つタイプをご用意しています。

命を守るDAP（2カメラー体型）の3つの機能※1

①自動発報機能

強い衝撃を検知した場合に自動で「事故連絡」や「事故映像の送信」を行います。

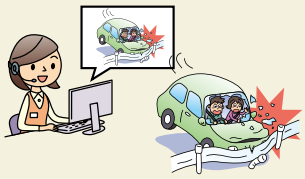

②救急要請機能

GPSを活用し事故現場への救急要請を行います。

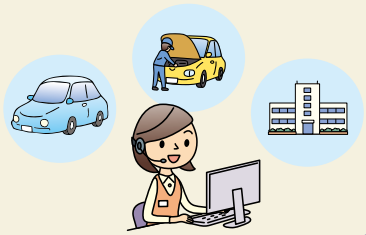

③SOS発信機能※2

あおり運転を受けた際や急な体調不調等の「事故以外での緊急事態」にも対処します。

※１　①②③の対応は救急応対担当の提携企業プレミア・エイド社が行います。
※２　「SOS発信機能」利用時の留意点
・SOS発信機能は「運転中に急に体調が悪くなったとき」「他車からの危険運転に遭遇したとき」「事故が発生したが衝撃が小さく発報しなかったとき」にご利用いただけます。その他のトラブルには対応できません。
・お客様から警察に通報できない、現に切迫した危機がある等のやむを得ない場合、必要に応じてSOS発信機能で対応する提携企業（プレミア・エイド社）から代理で110番通報を行います（ドライブエージェント パーソナル（DAP）を通じて行う事故時の緊急通報サービスも同様です。）。なお、原則、車を停車いただき、その位置を警察に通報します。

ドライブレコーダー端末は以下いずれかを選択いただけます！

◀ **前方１カメラ型**

２カメラー体型※3（前向き＋内向き） ▶

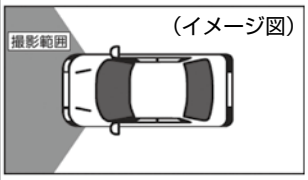	前方	撮影可能範囲	前方＋側方＋後方※4（駐車中の撮影も可能）	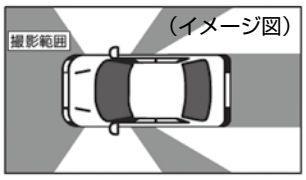
前方座席		通話可能範囲	前方＋後方座席	
片寄り警告、前方車両接近警告 危険地点接近警告　等		事故防止支援サービス	片寄り警告、前方車両接近警告 わき見警告　等	
お車ごとにご提供		安全運転診断レポート	お車および運転者ごとにご提供 ※専用Webサイトでリアルタイムに確認可能	
620円※5		保険料（月額）	810円※5	

※３「２カメラー体型」は専用スマホアプリもご用意しています。
※４お車の形状（リアスガラスの大きさ等）や、同乗されている方の着席位置等により、撮影可能範囲が限られることがあります。
※５保険期間１年団体扱・分割払の場合の月額保険料です。

こんな時に…ぜひお見積もり・ご相談を！

ディーラーで車を購入された場合…

車を譲ってもらった場合…

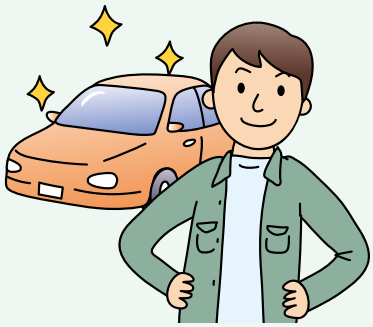

他社で加入中の保険に満足されていない場合…

お見積もりの方法は２通り！

その1

左記二次元コードからお見積もりサイトへ移動し、ご自身のパソコンやスマートフォンでご試算いただけます。

その2

お電話でのお見積もりも承っております。下記に記載の東日本興業保険部へお電話ください。

●団体扱割引38.5%は「2025年7月1日～2026年6月30日」の始期契約に適用されます。なお、割引率は団体の損害率等によって毎年見直されます。

●このページは、東北電力企業グループ団体扱自動車保険の概要をご紹介したものです。なお、ご契約にあたっては必ず「重要事項説明書」をよくお読みください。また、詳しくは「ご契約のしおり（約款）」をご用意しておりますので、必要に応じて東日本興業にご請求ください。

●団体扱の対象となる方の範囲（契約者・記名被保険者・車両所有者）や団体扱特約失効時の取り扱い、およびご不明な点等につきましては、東日本興業までお問い合わせください。

●この保険契約は、以下の保険会社による共同保険契約であり、東京海上日動火災保険が他の引受保険会社の代理・代行を行います。各引受保険会社は、契約締結時に決定される引受割合に応じて、連帯することなく単独別個に保険契約上の責任を負います。なお、引受割合につきましては、取扱代理店までお問い合わせください。

〈引受保険会社〉 東京海上日動火災保険株式会社（幹事会社）、損害保険ジャパン（株）、三井住友海上火災保険（株）、あいおいニッセイ同和損害保険（株）

お見積もり・ご契約内容変更のご連絡・お問い合わせは東日本興業保険部まで！

【取扱代理店】東日本興業株式会社 保険部

仙台市青葉区一番町3-7-1 電力ビル9階

TEL：022-261-5707　FAX：022−262-1856

25TX-000936（2025年6月作成）